見積参考資料

工事名　Ｒ２阿土　富岡港南島線　阿南・辰己　舗装工事（３）

◇経費情報◇

工種区分	舗装工事
単価地区	阿南１
施工地域・工事場所	一般交通影響有り（２）－１
前金支出割合	補正を行わない
契約保証	金銭的保証
現場環境改善費	計上しない

注意

「見積参考資料」は入札参加者の迅速で適正な工事費の見積りのための一資料であり、請負契約を拘束するものではない。

設計内訳書（本01）

工事名	Ｒ２阿土　富岡港南島線　阿南・辰己　舗装工事（３）	事業区分 工事区分	道路新設･改築 舗装

工事区分・工種・種別・細別	規格	単位	数量	単価	金額	数量・金額増減	摘要
舗装		式	1				
道路土工		式	1				
掘削工		式	1				
掘削	土質:土砂,施工方法:ｵｰﾌﾟﾝｶｯﾄ,押土:無し,障害:無し,施工数量:5,000m3未満	m3	380				単　1号
土砂等運搬	土質:土砂(岩塊･玉石混り土含む)	m3	380				単　2号
舗装工		式	1				
ｱｽﾌｧﾙﾄ舗装工		式	1				
下層路盤(車道･路肩部)	路盤材種類:再生ｸﾗｯｼｬﾗﾝ RC-40,仕上り厚:150mm	m2	960				単　3号
上層路盤(車道･路肩部)	路盤材種類:再生粒度調整砕石 RM-30,仕上り厚:100mm	m2	950				単　4号
基層(車道･路肩部)	材料種類:再生粗粒度ｱｽﾌｧﾙﾄ混合物(20),舗装厚:50mm,平均幅員:3.0m超	m2	939				単　5号
表層(車道･路肩部)	材料種類:再生密粒度ｱｽﾌｧﾙﾄ混合物(20),舗装厚:50mm,平均幅員:3.0m超	m2	926				単　6号
路盤（土羽部）	路盤材種類:再生ｸﾗｯｼｬﾗﾝ RC-40,仕上り厚:150mm	m2	47				単　7号
表層（土羽部）	材料種類:再生密粒度ｱｽﾌｧﾙﾄ混合物(20),舗装厚:50mm,平均幅員:1.4m未満(1層当り平均仕上り厚50mm以下)	m2	59				単　8号

設計内訳書（本01）

工事名	Ｒ２阿土　富岡港南島線　阿南・辰己　舗装工事（３）	事業区分 工事区分	道路新設･改築 舗装

工事区分・工種・種別・細別	規格	単位	数量	単価	金額	数量・金額増減	摘要
路盤（路肩部）	路盤材種類:再生ｸﾗｯｼｬﾗﾝ RC-40,仕上り厚:100mm	m2	253				単　9号
表層（路肩部）	材料種類:再生密粒度ｱｽﾌｧﾙﾄ混合物(20),舗装厚:50mm,平均幅員:1.4m以上3.0m以下	m2	257				単　10号
道路修繕		式	1				
舗装工		式	1				
舗装打換え工		式	1				
舗装版切断	舗装版種別:ｱｽﾌｧﾙﾄ舗装版,舗装厚:10mm	m	18				単　11号
汚泥処理		t	0.05				単　12号
舗装版破砕	舗装版種別:ｱｽﾌｧﾙﾄ舗装版,舗装版厚:100cm	m2	670				単　13号
殻運搬	殻種別:舗装版破砕	m3	67				単　14号
殻処分	殻種別:ｱｽﾌｧﾙﾄ殻	m3	67				単　15号
不陸整正	補足材:有り,補足材種類･規格:再生粒度調整砕石 RM-30,補足材整正厚:1mm以上3mm未満	m2	146				単　16号
基層	材料種類:密粒度ｱｽﾌｧﾙﾄ混合物(20),舗装厚:50mm,平均幅員:3.0m超	m2	146				単　17号
表層	材料種類:再生密粒度ｱｽﾌｧﾙﾄ混合物(20),舗装厚:50mm,平均幅員:3.0m超	m2	145				単　18号

設計内訳書（本01）

工事名	Ｒ２阿土　富岡港南島線　阿南・辰己　舗装工事（３）	事業区分 工事区分	道路新設･改築 道路修繕

工事区分・工種・種別・細別	規格	単位	数量	単価	金額	数量・金額増減	摘要
切削ｵｰﾊﾞｰﾚｲ工		式	1				
切削ｵｰﾊﾞｰﾚｲ	平均切削深さ:7cm以下,舗設層数:一層,段差すりつけ区分:設置撤去,ｱｽﾌｧﾙﾄ材料種類(一層):再生密粒度ｱｽﾌｧﾙﾄ混合物(20)	m2	525				単　19号
殻運搬(路面切削)	殻種別:ｱｽﾌｧﾙﾄ殻	m3	26				単　20号
殻処分	殻種別:ｱｽﾌｧﾙﾄ殻	m3	26				単　21号
区画線工		式	1				
区画線工		式	1				
溶融式区画線	施工方法区分:溶融式手動,規格･仕様区分:実線 15cm,塗布厚:厚1.5mm,排水性舗装:無し	m	140				単　22号
溶融式区画線	施工方法区分:溶融式手動,規格･仕様区分:破線 15cm,塗布厚:厚1.5mm,排水性舗装:無し	m	35				単　23号
仮設工		式	1				
交通管理工		式	1				
交通誘導警備員		人日	8				単　24号
直接工事費		式	1				
共通仮設		式	1				

設計内訳書（本01）

工事名	Ｒ２阿土　富岡港南島線　阿南・辰己　舗装工事（３）	事業区分 工事区分	道路新設･改築 道路修繕

工事区分・工種・種別・細別	規格	単位	数量	単価	金額	数量・金額増減	摘要
共通仮設費（率計上）		式	1				
純工事費		式	1				
現場管理費		式	1				
工事原価		式	1				
一般管理費等		式	1				
工事価格		式	1				
消費税額及び地方消費税額		式	1				
工事費計		式	1				

1次単価表

単価使用年月	2021.01
歩掛適用年月	2021.01
労務調整係数	1.000-00000　0.0　0

単　1号	掘削	土質:土砂,施工方法:ｵｰﾌﾟﾝｶｯﾄ,押土:無し,障害:無し,施工数量:5,000m3未満	単位	m3	単位数量	1	単価	

名称・規格	条件	単位	数量	単価	金額	摘要
掘削	土砂,ｵｰﾌﾟﾝｶｯﾄ,無し,無し,5,000m3未満	m3	1			
合計						
単価						円／m3

1次単価表

単価使用年月	2021.01
歩掛適用年月	2021.01
労務調整係数	1.000-00000　0.0　0

単　2号	土砂等運搬	土質:土砂(岩塊･玉石混り土含む)	単位	m3	単位数量	1	単価	

名称・規格	条件	単位	数量	単価	金額	摘要
土砂等運搬	標準,ﾊﾞｯｸﾎｳ山積0.8m3(平積0.6m3),土砂(岩塊･玉石混り土含む),無し,4.0km以下	m3	1			
合計						
単価						円／m3

1次単価表

単価使用年月	2021.01
歩掛適用年月	2021.01
労務調整係数	1.000-00000　0.0　0

単　3号	下層路盤(車道･路肩部)	路盤材種類:再生ｸﾗｯｼｬﾗﾝ RC-40,仕上り厚:150mm	単位	m2	単位数量	1	単価	

名称・規格	条件	単位	数量	単価	金額	摘要
下層路盤(車道･路肩部)	150mm,1層施工,再生ｸﾗｯｼｬﾗﾝ RC-40,全ての費用	m2	1			
合計						
単価						円／m2

1次単価表

単価使用年月	2021.01
歩掛適用年月	2021.01
労務調整係数	1.000-00000　0.0　0

単　4号	上層路盤(車道･路肩部)	路盤材種類:再生粒度調整砕石 RM-30,仕上り厚:100mm	単位	m2	単位数量	1	単価	

名称・規格	条件	単位	数量	単価	金額	摘要
上層路盤(車道･路肩部)	再生粒度調整砕石 RM-30,100mm,1層施工,全ての費用	m2	1			
合計						
単価						円／m2

1次単価表

単価使用年月	2021.01
歩掛適用年月	2021.01
労務調整係数	1.000-00000　0.0　0

単　5号	基層(車道･路肩部)	材料種類:再生粗粒度ｱｽﾌｧﾙﾄ混合物(20),舗装厚:50mm,平均幅員:3.0m超	単位	m2	単位数量	1	単価	

名称・規格	条件	単位	数量	単価	金額	摘要
基層(車道･路肩部)	3.0m超,50mm,再生粗粒度ｱｽﾌｧﾙﾄ混合物(20),ﾌﾟﾗｲﾑｺｰﾄ PK-3,全ての費用	m2	1			
合計						
単価						円／m2

1次単価表

単価使用年月	2021.01
歩掛適用年月	2021.01
労務調整係数	1.000-00000　0.0　0

単　6号	表層(車道･路肩部)	材料種類:再生密粒度ｱｽﾌｧﾙﾄ混合物(20),舗装厚:50mm,平均幅員:3.0m超	単位	m2	単位数量	1	単価	

名称・規格	条件	単位	数量	単価	金額	摘要
表層(車道･路肩部)	3.0m超,50mm,再生密粒度ｱｽﾌｧﾙﾄ混合物(20),ﾀｯｸｺｰﾄ PK-4,全ての費用	m2	1			
合計						
単価						円／m2

1次単価表

単価使用年月	2021.01
歩掛適用年月	2021.01
労務調整係数	1.000-00000　0.0　0

単　7号	路盤（土羽部）	路盤材種類:再生ｸﾗｯｼｬﾗﾝ RC-40,仕上り厚:150mm	単位	m2	単位数量	1	単価	

名称・規格	条件	単位	数量	単価	金額	摘要
下層路盤(車道･路肩部)	150mm,1層施工,再生ｸﾗｯｼｬﾗﾝ RC-40,全ての費用	m2	1			
合計						
単価						円／m2

1次単価表

単価使用年月	2021.01
歩掛適用年月	2021.01
労務調整係数	1.000-00000　0.0　0

単　8号	表層（土羽部）	材料種類:再生密粒度ｱｽﾌｧﾙﾄ混合物(20),舗装厚:50mm,平均幅員:1.4m未満(1層当り平均仕上り厚50mm以下)	単位	m2	単位数量	1	単価	

名称・規格	条件	単位	数量	単価	金額	摘要
表層(車道･路肩部)	1.4m未満(仕上厚50mm以下),50mm,再生密粒度ｱｽﾌｧﾙﾄ混合物(20),ﾌﾟﾗｲﾑｺｰﾄ PK-3,全ての費用	m2	1			
合計						
単価						円／m2

１次単価表

単価使用年月	2021.01
歩掛適用年月	2021.01
労務調整係数	1.000-00000　0.0　0

単　9号	路盤（路肩部）	路盤材種類:再生ｸﾗｯｼｬﾗﾝ RC-40,仕上り厚:100mm	単位	m2	単位数量	1	単価	

名称・規格	条件	単位	数量	単価	金額	摘要
下層路盤(車道･路肩部)	100mm,1層施工,再生ｸﾗｯｼｬﾗﾝ RC-40,全ての費用	m2	1			
合計						
単価						円／m2

１次単価表

単価使用年月	2021.01
歩掛適用年月	2021.01
労務調整係数	1.000-00000　0.0　0

単　10号	表層（路肩部）	材料種類:再生密粒度ｱｽﾌｧﾙﾄ混合物(20),舗装厚:50mm,平均幅員:1.4m以上3.0m以下	単位	m2	単位数量	1	単価	

名称・規格	条件	単位	数量	単価	金額	摘要
表層(車道･路肩部)	1.4m以上3.0m以下,50mm,再生密粒度ｱｽﾌｧﾙﾄ混合物(20),ﾌﾟﾗｲﾑｺｰﾄ PK-3,全ての費用	m2	1			
合計						
単価						円／m2

1次単価表

単価使用年月	2021.01
歩掛適用年月	2021.01
労務調整係数	1.000-00000　0.0　0

単　11号	舗装版切断	舗装版種別:ｱｽﾌｧﾙﾄ舗装版,舗装厚:10mm	単位	m	単位数量	1	単価	

名称・規格	条件	単位	数量	単価	金額	摘要
舗装版切断	ｱｽﾌｧﾙﾄ舗装版,15cm以下,全ての費用	m	1			
合計						
単価						円／m

1次単価表

単価使用年月	2021.01
歩掛適用年月	2021.01
労務調整係数	1.000-00000　0.0　0

単　12号	汚泥処理		単位	t	単位数量	1	単価	

名称・規格	条件	単位	数量	単価	金額	摘要
処分費(t)		t	1			単　25号
合計						
単価						円／t

1次単価表

単価使用年月	2021.01
歩掛適用年月	2021.01
労務調整係数	1.000-00000　0.0　0

単　13号	舗装版破砕	舗装版種別:ｱｽﾌｧﾙﾄ舗装版,舗装版厚:100cm	単位	m2	単位数量	1	単価	

名称・規格	条件	単位	数量	単価	金額	摘要
舗装版破砕	ｱｽﾌｧﾙﾄ舗装版,無し,必要,15cm以下,有り,全ての費用	m2	1			
合計						
単価						円／m2

1次単価表

単価使用年月	2021.01
歩掛適用年月	2021.01
労務調整係数	1.000-00000　0.0　0

単　14号	殻運搬	殻種別:舗装版破砕	単位	m3	単位数量	1	単価	

名称・規格	条件	単位	数量	単価	金額	摘要
殻運搬	舗装版破砕,機械積込(小規模土工),有り,6.5km以下,全ての費用	m3	1			
合計						
単価						円／m3

1次単価表

単価使用年月	2021.01
歩掛適用年月	2021.01
労務調整係数	1.000-00000　0.0　0

単　15号	殻処分	殻種別:ｱｽﾌｧﾙﾄ殻	単位	m3	単位数量	1	単価	

名称・規格	条件	単位	数量	単価	金額	摘要
処分費(m3)		m3	1			単　26号
合計						
単価						円／m3

1次単価表

単価使用年月	2021.01
歩掛適用年月	2021.01
労務調整係数	1.000-00000　0.0　0

単　16号	不陸整正	補足材:有り,補足材種類･規格:再生粒度調整砕石 RM-30,補足材整正厚:1mm以上3mm未満	単位	m2	単位数量	1	単価	

名称・規格	条件	単位	数量	単価	金額	摘要
不陸整正	有り,1mm以上3mm未満,再生粒度調整砕石 RM-30,全ての費用	m2	1			
合計						
単価						円／m2

1次単価表

単価使用年月	2021.01
歩掛適用年月	2021.01
労務調整係数	1.000-00000　0.0　0

単　17号	基層	材料種類:密粒度ｱｽﾌｧﾙﾄ混合物(20), 舗装厚:50mm,平均幅員:3.0m超	単位	m2	単位数量	1	単価	

名称・規格	条件	単位	数量	単価	金額	摘要
基層(車道･路肩部)	3.0m超,50mm,密粒度ｱｽﾌｧﾙﾄ混合物(20),ﾌﾟﾗｲﾑｺｰﾄ PK-3,全ての費用	m2	1			
不陸整正 (路床又は路盤の補足材敷均転圧)	1000m2未満,舗装版のみの打換え,有	m2	1			単　27号
合計						
単価						円／m2

1次単価表

単価使用年月	2021.01
歩掛適用年月	2021.01
労務調整係数	1.000-00000　0.0　0

単　18号	表層	材料種類:再生密粒度ｱｽﾌｧﾙﾄ混合物(20),舗装厚:50mm,平均幅員:3.0m超	単位	m2	単位数量	1	単価	

名称・規格	条件	単位	数量	単価	金額	摘要
表層(車道･路肩部)	3.0m超,50mm,再生密粒度ｱｽﾌｧﾙﾄ混合物(20),ﾀｯｸｺｰﾄ PK-4,全ての費用	m2	1			
合計						
単価						円／m2

1次単価表

単価使用年月	2021.01
歩掛適用年月	2021.01
労務調整係数	1.000-00000　0.0　0

単　19号	切削ｵｰﾊﾞｰﾚｲ	平均切削深さ:7cm以下,舗設層数:一層,段差すりつけ区分:設置撤去,ｱｽﾌｧﾙﾄ材料種類(一層):再生密粒度ｱｽﾌｧ	単位	m2	単位数量	1	単価	

名称・規格	条件	単位	数量	単価	金額	摘要
切削ｵｰﾊﾞｰﾚｲ	7cm以下,一層,設置撤去,50mm,再生密粒度ｱｽﾌｧﾙﾄ混合物(20),ﾀｯｸｺｰﾄ	m2	1			単　28号
合計						
単価						円／m2

1次単価表

単価使用年月	2021.01
歩掛適用年月	2021.01
労務調整係数	1.000-00000　0.0　0

単　20号	殻運搬(路面切削)	殻種別:ｱｽﾌｧﾙﾄ殻	単位	m3	単位数量	1	単価	

名称・規格	条件	単位	数量	単価	金額	摘要
殻運搬(路面切削)	有り,6.0km以下,全ての費用	m3	1			
合計						
単価						円／m3

1次単価表

単価使用年月	2021.01
歩掛適用年月	2021.01
労務調整係数	1.000-00000　0.0　0

単　21号	殻処分	殻種別:ｱｽﾌｧﾙﾄ殻	単位	m3	単位数量	1	単価	

名称・規格	条件	単位	数量	単価	金額	摘要
処分費(m3)		m3	1			単　26号
合計						
単価						円／m3

1次単価表

単価使用年月	2021.01
歩掛適用年月	2021.01
労務調整係数	1.000-00000　0.0　0

単　22号	溶融式区画線	施工方法区分:溶融式手動,規格･仕様区分:実線 15cm,塗布厚:厚1.5mm,排水性舗装:無し	単位	m	単位数量	1	単価	

名称・規格	条件	単位	数量	単価	金額	摘要
区画線設置	無し,溶融式手動,無し,実線 15cm,無し,1.5mm,無し,無し,含有量15～18%,白,ｱｽﾌｧﾙﾄ舗装,全ての費用	m	1			単　29号
合計						
単価						円／m

1次単価表

単価使用年月	2021.01
歩掛適用年月	2021.01
労務調整係数	1.000-00000　0.0　0

単　23号	溶融式区画線	施工方法区分:溶融式手動,規格･仕様区分:破線 15cm,塗布厚:厚1.5mm,排水性舗装:無し	単位	m	単位数量	1	単価	

名称・規格	条件	単位	数量	単価	金額	摘要
区画線設置	無し,溶融式手動,無し,破線 15cm,無し,1.5mm,無し,無し,含有量15～18%,白,ｱｽﾌｧﾙﾄ舗装,全ての費用	m	1			単　30号
合計						
単価						円／m

1次単価表

単価使用年月	2021.01
歩掛適用年月	2021.01
労務調整係数	1.000-00000　0.0　0

単　24号	交通誘導警備員		単位	人日	単位数量	1	単価	

名称・規格	条件	単位	数量	単価	金額	摘要
交通誘導警備員B		人日	1			単　31号
合計						
単価						円／人日

２次単価表

単価使用年月	2021.01
歩掛適用年月	2021.01
労務調整係数	1.000-00000　0.0　0

単　25号	処分費(t)		単位	t	単位数量	100	単価	

名称・規格	条件	単位	数量	単価	金額	摘要
処分費 汚泥処理		t	100			
合計						
単価						円／t

２次単価表

単価使用年月	2021.01
歩掛適用年月	2021.01
労務調整係数	1.000-00000　0.0　0

単　26号	処分費(m3)		単位	m3	単位数量	100	単価	

名称・規格	条件	単位	数量	単価	金額	摘要
処分費 ｱｽﾌｧﾙﾄ殻		m3	100			
合計						
単価						円／m3

２次単価表

単価使用年月	2021.01
歩掛適用年月	2021.01
労務調整係数	1.000-00000　0.0　0

単　27号	不陸整正 (路床又は路盤の補足材敷均転圧)	1000m2未満,舗装版のみの打換え,有	単位	m2	単位数量	100	単価	

名称・規格	条件	単位	数量	単価	金額	摘要
土木一般世話役		人				
特殊作業員		人				
普通作業員		人				
小型ﾊﾞｯｸﾎｳ運転	舗装版のみの打換え	日	0.304			単　32号
ﾀｲﾔﾛｰﾗ運転	舗装版のみの打換え	日	0.143			単　33号
振動ﾛｰﾗ運転	舗装版のみの打換え	日	0.146			単　34号
諸雑費(率+まるめ)		式	1			
合計						
単価						円／m2

２次単価表

単価使用年月	2021.01
歩掛適用年月	2021.01
労務調整係数	1.000-00000　0.0　0

単　28号	切削ｵｰﾊﾞｰﾚｲ	7cm以下,一層,設置撤去,50mm,再生密粒度ｱｽﾌｧﾙﾄ混合物(20),ﾀｯｸｺｰﾄ	単位	m2	単位数量	100	単価	

名称・規格	条件	単位	数量	単価	金額	摘要
土木一般世話役		人				
特殊作業員		人				
普通作業員		人				
再生ｱｽﾌｧﾙﾄ混合物 再生密粒度AS混合物(20)		t	12.573			
ｱｽﾌｧﾙﾄ乳剤 PK-4 ﾀｯｸｺｰﾄ用		L	43			
路面切削機運転	7cm以下,一層	日	0.11			単　35号
路面清掃車運転	7cm以下,一層	日	0.11			単　36号
ｱｽﾌｧﾙﾄﾌｨﾆｯｼｬ運転	7cm以下,一層	日	0.11			単　37号
ﾛｰﾄﾞﾛｰﾗ運転	7cm以下,一層	日	0.11			単　38号
ﾀｲﾔﾛｰﾗ運転	7cm以下,一層	日	0.11			単　39号
諸雑費(率+まるめ)		式	1			
合計						

２次単価表

単価使用年月	2021.01
歩掛適用年月	2021.01
労務調整係数	1.000-00000　0.0　0

単　28号	切削ｵｰﾊﾞｰﾚｲ	7cm以下,一層,設置撤去,50mm,再生 密粒度ｱｽﾌｧﾙﾄ混合物(20),ﾀｯｸｺｰﾄ	単位	m2	単位数量	100	単価	

名称・規格	条件	単位	数量	単価	金額	摘要
単価						円／m2

２次単価表

単価使用年月	2021.01
歩掛適用年月	2021.01
労務調整係数	1.000-00000　0.0　0

単　29号	区画線設置	無し,溶融式手動,無し,実線 15cm, 無し,1.5mm,無し,無し,含有量15～18%,白,ｱｽﾌｧﾙﾄ舗装,全ての費用	単位	m	単位数量	1,000	単価	

名称・規格	条件	単位	数量	単価	金額	摘要
区画線設置(溶融式) 昼間 豪雪無 実線15cm 制約無		m	1,000			
ﾄﾗﾌｨｯｸﾍﾟｲﾝﾄ 溶融型 3種1号 ﾋﾞｰｽﾞ15～18 白		kg	570			
ｶﾞﾗｽﾋﾞｰｽﾞ 0.106～0.850mm		kg	25			
接着用ﾌﾟﾗｲﾏｰ 区画線用		kg	25			
軽油 1.2号		L	44			
諸雑費(率+まるめ)		式	1			
合計						
単価						円／m

２次単価表

単価使用年月	2021.01
歩掛適用年月	2021.01
労務調整係数	1.000-00000　0.0　0

単　30号	区画線設置	無し,溶融式手動,無し,破線 15cm, 無し,1.5mm,無し,無し,含有量15～18%,白,ｱｽﾌｧﾙﾄ舗装,全ての費用	単位	m	単位数量	1,000	単価	

名称・規格	条件	単位	数量	単価	金額	摘要
区画線設置(溶融式) 昼間 豪雪無 破線15cm 制約無		m	1,000			
ﾄﾗﾌｨｯｸﾍﾟｲﾝﾄ 溶融型 3種1号 ﾋﾞｰｽﾞ15～18 白		kg	570			
ｶﾞﾗｽﾋﾞｰｽﾞ 0.106～0.850mm		kg	25			
接着用ﾌﾟﾗｲﾏｰ 区画線用		kg	25			
軽油 1.2号		L	49			
諸雑費(率+まるめ)		式	1			
合計						
単価						円／m

２次単価表

単価使用年月	2021.01
歩掛適用年月	2021.01
労務調整係数	1.000-00000　0.0　0

単　31号	交通誘導警備員B		単位	人日	単位数量	1	単価	

名称・規格	条件	単位	数量	単価	金額	摘要
交通誘導警備員B		人				
諸雑費(まるめ)		式	1			
合計						
単価						円／人日

3次単価表

単価使用年月	2021.01
歩掛適用年月	2021.01
労務調整係数	1.000-00000　0.0　0

単　32号	小型ﾊﾞｯｸﾎｳ運転	舗装版のみの打換え	単位	日	単位数量	1	単価	

名称・規格	条件	単位	数量	単価	金額	摘要
運転手(特殊)		人				
軽油 1.2号		L	7			
小型ﾊﾞｯｸﾎｳ(ｸﾛｰﾗ)[標準･超低騒音型] 排出ｶﾞｽ対策型(第3次基準)山積0.09～0.11m3	機械条件:供用　持込	供用日				
諸雑費(まるめ)		式	1			
合計						
単価						円／日

3次単価表

単価使用年月	2021.01
歩掛適用年月	2021.01
労務調整係数	1.000-00000　0.0　0

単　33号	ﾀｲﾔﾛｰﾗ運転	舗装版のみの打換え	単位	日	単位数量	1	単価	

名称・規格	条件	単位	数量	単価	金額	摘要
運転手(特殊)		人				
軽油 1.2号		L	29			
ﾀｲﾔﾛｰﾗ[普通型] 運転質量8～20t		日	1.34			
諸雑費(まるめ)		式	1			
合計						
単価						円／日

3次単価表

単価使用年月	2021.01
歩掛適用年月	2021.01
労務調整係数	1.000-00000　0.0　0

単　34号	振動ﾛｰﾗ運転	舗装版のみの打換え	単位	日	単位数量	1	単価	

名称・規格	条件	単位	数量	単価	金額	摘要
運転手(特殊)		人				
軽油 1.2号		L	16			
振動ﾛｰﾗ(舗装用)[搭乗･ﾀﾝﾃﾞﾑ式] 運転質量3～5t		日	1.34			
諸雑費(まるめ)		式	1			
合計						
単価						円／日

3次単価表

単価使用年月	2021.01
歩掛適用年月	2021.01
労務調整係数	1.000-00000　0.0　0

単　35号	路面切削機運転	7cm以下,一層	単位	日	単位数量	1	単価	

名称・規格	条件	単位	数量	単価	金額	摘要
運転手(特殊)		人				
軽油 1.2号		L	204			
路面切削機[ﾎｲｰﾙ式･廃材積込装置付] 排ｶﾞｽ型(第3次) 切削幅2.0m 深さ23cm	機械条件:供用　持込	供用日				
諸雑費(まるめ)		式	1			
合計						
単価						円／日

3次単価表

単価使用年月	2021.01
歩掛適用年月	2021.01
労務調整係数	1.000-00000　0.0　0

単　36号	路面清掃車運転	7cm以下,一層	単位	日	単位数量	1	単価	

名称・規格	条件	単位	数量	単価	金額	摘要
運転手(一般)		人				
軽油 1.2号		L	43			
路面清掃車[ﾌﾞﾗｼ･四輪式･路面切削工事用] ﾎｯﾊﾟ 容量1.5m3	機械条件:供用　持込	供用日				
諸雑費(まるめ)		式	1			
合計						
単価						円／日

3次単価表

単価使用年月	2021.01
歩掛適用年月	2021.01
労務調整係数	1.000-00000　0.0　0

単　37号	ｱｽﾌｧﾙﾄﾌｨﾆｯｼｬ運転	7cm以下,一層	単位	日	単位数量	1	単価	

名称・規格	条件	単位	数量	単価	金額	摘要
運転手(特殊)		人				
軽油 1.2号		L	48			
ASﾌｨﾆｯｼｬ[ﾎｲｰﾙ型] 排出ｶﾞｽ対策型(第3次) 舗装幅2.4～6.0m	機械条件:供用　持込	供用日				
諸雑費(まるめ)		式	1			
合計						
単価						円／日

3次単価表

単価使用年月	2021.01
歩掛適用年月	2021.01
労務調整係数	1.000-00000　0.0　0

単　38号	ﾛｰﾄﾞﾛｰﾗ運転	7cm以下,一層	単位	日	単位数量	1	単価	

名称・規格	条件	単位	数量	単価	金額	摘要
運転手(特殊)		人				
軽油 1.2号		L	25			
ﾛｰﾄﾞﾛｰﾗ[ﾏｶﾀﾞﾑ・排ｶﾞｽ対策型(第2次)] 運転質量10t 締固め幅2.1m	機械条件:供用　持込	供用日				
諸雑費(まるめ)		式	1			
合計						
単価						円／日

3次単価表

単価使用年月	2021.01
歩掛適用年月	2021.01
労務調整係数	1.000-00000　0.0　0

単　39号	ﾀｲﾔﾛｰﾗ運転	7cm以下,一層	単位	日	単位数量	1	単価	

名称・規格	条件	単位	数量	単価	金額	摘要
運転手(特殊)		人				
軽油 1.2号		L	26			
ﾀｲﾔﾛｰﾗ[普通型] 運転質量8～20t		日	1.16			
諸雑費(まるめ)		式	1			
合計						
単価						円／日

機労材集計リスト（機械）

工事名	Ｒ２阿土　富岡港南島線　阿南・辰己　舗装工事（３）					
単価コード	名　称	規　格	単位	数量	金額	摘要
L001010003	ﾊﾞｯｸﾎｳ(ｸﾛｰﾗ)[標準]	山積0.45m3(平積0.35m3)	日	6.393	39,436	
L001050002	ﾛｰﾄﾞﾛｰﾗ[ﾏｶﾀﾞﾑ]	運転質量10～12t	日	1.211	6,133	
L001060001	ﾀｲﾔﾛｰﾗ[普通型]	運転質量3～4t	日	0.284	1,133	
L001060003	ﾀｲﾔﾛｰﾗ[普通型]	運転質量8～20t	日	5.108	25,879	
L001070005	振動ﾛｰﾗ(舗装用)[搭乗･ﾀﾝﾃﾞﾑ式]	運転質量3～5t	日	0.285	1,085	
L001070011	振動ﾛｰﾗ(舗装用)[搭乗･ｺﾝﾊﾞｲﾝﾄﾞ式]	運転質量3～4t	日	0.297	1,259	
L001210001	ｱｽﾌｧﾙﾄﾌｨﾆｯｼｬ	[ﾎｲｰﾙ型]舗装幅1.4～3.0m	日	0.343	5,494	
L001210002	ｱｽﾌｧﾙﾄﾌｨﾆｯｼｬ	[ﾎｲｰﾙ型]舗装幅2.3～6.0m	日	1.136	36,339	
M000201046	小型ﾊﾞｯｸﾎｳ(ｸﾛｰﾗ)[標準･超低騒音型]	排出ｶﾞｽ対策型(第3次基準)山積0.09～0.11m3	供用日	0.501	2,823	
M000202090	ﾊﾞｯｸﾎｳ(ｸﾛｰﾗ型)[標準型･超低騒音型]	排出ｶﾞｽ対策型(第3次基準値) 山積0.8m3	供用日	2.646	56,088	
M000301001	ﾀﾞﾝﾌﾟﾄﾗｯｸ[ｵﾝﾛｰﾄﾞ･ﾃﾞｨｰｾﾞﾙ]	2t積級	供用日	13.244	63,449	
M000301005	ﾀﾞﾝﾌﾟﾄﾗｯｸ[ｵﾝﾛｰﾄﾞ･ﾃﾞｨｰｾﾞﾙ]	10t積級	供用日	7.719	157,434	
M000701015	ﾓｰﾀｸﾞﾚｰﾀﾞ[土工用･排ｶﾞｽ対策型(第2次)]	ﾌﾞﾚｰﾄﾞ幅3.1m	供用日	2.869	52,479	
M000801009	ﾛｰﾄﾞﾛｰﾗ[ﾏｶﾀﾞﾑ･排ｶﾞｽ対策型(第2次)]	運転質量10t 締固め幅2.1m	供用日	3.791	51,543	
M000804001	振動ﾛｰﾗ(舗装用)[ﾊﾝﾄﾞｶﾞｲﾄﾞ式]	運転質量0.5～0.6t	供用日	0.283	421	
M000807001	振動ｺﾝﾊﾟｸﾀ[前進型]	機械質量40～60kg	供用日	0.631	214	
M000907002	ｺﾝｸﾘｰﾄ圧砕装置(大割機)	開口幅735～850mm破砕力550～980kN	供用日	4.797	85,827	

機労材集計リスト（機械）

工事名	Ｒ２阿土　富岡港南島線　阿南・辰己　舗装工事（３）					
単価コード	名　称	規　格	単位	数量	金額	摘要
M001003038	ASﾌｨﾆｯｼｬ[ﾎｲｰﾙ型]	排出ｶﾞｽ対策型(第3次) 舗装幅2.4～6.0m	供用日	0.802	46,879	
M001101020	路面清掃車[ﾌﾞﾗｼ・四輪式・路面切削工事用]	ﾎｯﾊﾟ容量1.5m3	供用日	0.756	24,814	
M001131014	路面切削機[ﾎｲｰﾙ式・廃材積込装置付]	排ｶﾞｽ型(第3次) 切削幅2.0m 深さ23cm	供用日	0.756	119,530	
M001161010	ｺﾝｸﾘｰﾄｶｯﾀ[ﾊﾞｷｭｰﾑ式・湿式]	切削深20cm級 ﾌﾞﾚｰﾄﾞ径φ56cm	供用日	0.078	426	
	合計額				778,685	

見積単価一覧表

工事名	R2阿土　富岡港南島線　阿南・辰己　舗装工事（3）			
名称	規格	単位	単価	備考
処分費	As殻	m3	1,800	運搬距離　L=5.4Km
処分費	切削As殻	m3	1,800	運搬距離　L=5.4Km
処分費	汚泥処理	t	11,000	

数　量　総　括　表

工事区分 （レベル 1）	工　種 （レベル 2）	種　別 （レベル 3）	細　別 （レベル 4）	規　格 （レベル 5）	単位	数　量	摘　　要
道路改良工事							
	土工						
		掘削工	掘削(ｵｰﾌﾟﾝｶｯﾄ)	土砂	m^3	378	
		土砂等運搬	土砂	土砂	m^3	378	L=3.1km
	舗装工						
		アスファルト舗装工					
		車道舗装(車道部)	表層	再生密粒度As,t=5cm	m^2	926	
			基層	再生粗粒度As,t=5cm	m^2	939	
			上層路盤	再生粒調砕石,t=10cm	m^2	950	
			下層路盤	再生ｸﾗｯｼｬｰﾗﾝ,t=15cm	m^2	960	
		車道舗装(路肩部)	表層	再生密粒度As,t=5cm	m2	257	
		(路肩幅≧1.5m)	路盤	再生ｸﾗｯｼｬｰﾗﾝ,t=10cm	m2	253	
		車道舗装(土羽部)	表層	再生密粒度As,t=5cm	m2	59	
		(路肩幅≦1.5m)	路盤	再生ｸﾗｯｼｬｰﾗﾝ,t=15cm	m2	47	
		舗装打換え工					
		車道舗装(車道部)	表層	再生密粒度As,t=5cm	m^2	145	
			基層	再生粗粒度As,t=5cm	m^2	146	
			不陸整生	補足材：有り	m^2	146	
			ｱｽﾌｧﾙﾄ殻運搬・処理	t=10cm	m^3	66.7	667*0.1
			ｱｽﾌｧﾙﾄ取壊し	t=10cm以下	m^2	667	
			汚泥処理		t	0.05	
			ｱｽﾌｧﾙﾄ切断	t=20cm以下	m	18.4	

数　量　総　括　表

工事区分 （レベル 1）	工　種 （レベル 2）	種　別 （レベル 3）	細　別 （レベル 4）	規　格 （レベル 5）	単位	数　量	摘　　要
道路改良工事							
	切削ｵｰﾊﾞｰﾚｲ工						
		切削ｵｰﾊﾞｰﾚｲ工	切削ｵｰﾊﾞｰﾚｲ	再生密粒度As, t=5cm	m^2	525	
			ｱｽﾌｧﾙﾄ殻運搬・処理	t=5cm	m^3	26	
	区画線工						
		区画線工	溶融式区画線	白　実線　W=15cm	m	140	
			溶融式区画線	白　破線　W=15cm	m	35	
	仮設工						
		交通管理工	交通誘導警備員	B	人日	8	

舗装工

細　　別	規　　格	記号	計　　算　　式	単位	小　　計	合　　計
舗装工						
車道舗装(車道部)						
表層	再生密粒度As,t=5cm		数量計算書より	m^2	926.20	926
基層	再生粗粒度As,t=5cm		数量計算書より	m^2	939.20	939
上層路盤	再生粒調砕石,t=10cm		数量計算書より	m^2	950.20	950
下層路盤	再生ｸﾗｯｼｬｰﾗﾝ,t=15cm		数量計算書より	m^2	960.20	960
車道舗装(路肩部)	(路肩幅≧1.5m)					
表層	再生密粒度As,t=5cm		アスファルト舗装数量根拠図より　210.57+46.66	m^2	257.23	257
路盤	再生ｸﾗｯｼｬｰﾗﾝ,t=10cm		アスファルト舗装数量根拠図より　206.47+46.66	m^2	253.13	253
車道舗装(路肩部)	(路肩幅≦1.5m)					
表層	再生密粒度As,t=5cm		アスファルト舗装数量根拠図より	m^2	58.95	59
路盤	再生ｸﾗｯｼｬｰﾗﾝ,t=15cm		アスファルト舗装数量根拠図より	m^2	47.17	47
ｱｽﾌｧﾙﾄ切断	t=20cm以下		アスファルト舗装数量根拠図より	m	18.4	18.4
舗装打換え						
表層	再生密粒度As,t=5cm		数量計算書より	m^2	145.00	145
基層	再生粗粒度As,t=5cm		数量計算書より	m^2	146.00	146
不陸整正	再生粒調砕石		数量計算書より	m^2	146.00	146
ｱｽﾌｧﾙﾄ殻運搬・処理	t=10cm		667*0.1	m^3	66.7	66.7
ｱｽﾌｧﾙﾄ取壊し	t=10cm以下		アスファルト舗装数量根拠図より	m^2	667	667
汚泥処理			2.3/100*0.1*18.4*1.1	t	0.05	0.05
ｱｽﾌｧﾙﾄ切断	t=20cm以下		アスファルト舗装数量根拠図より	m	18.4	18.4

舗装工

細　　別	規　　格	記号	計　　算　　式	単位	小　　計	合　　計
舗装工						
切削ｵｰﾊﾞｰﾚｲ	再生密粒度As,t=5cm		70*7.5	m^2	525.0	525.0
ｱｽﾌｧﾙﾄ殻運搬・処理	t=5cm		525*0.05	m^3	26.25	26
溶融式区画線	白　実線　W=15cm		70*2	m	140	140
溶融式区画線	白　破線　W=15cm		70/2	m	35	35

舗装工（車道部）

測　　点	点　間 距　離	平　均 距　離	表層			基層			上層路盤			下層路盤		
			断　面	平　均	数　量	断　面	平　均	数　量	断　面	平　均	数　量	断　面	平　均	数　量
NO. 27	0.0m		8.10			8.10			8.10			8.10		
NO. 28	20.0m		9.00	8.55	171.00	9.00	8.55	171.00	8.90	8.50	170.00	8.80	8.45	169.00
NO. 29	20.0m		7.96	8.48	169.60	8.06	8.53	170.60	8.16	8.53	170.60	8.26	8.53	170.60
NO. 30	20.0m		7.50	7.73	154.60	7.60	7.83	156.60	7.70	7.93	158.60	7.80	8.03	160.60
NO. 31	20.0m		7.00	7.25	145.00	7.20	7.40	148.00	7.40	7.55	151.00	7.60	7.70	154.00
NO. 31+15.5	15.5m		7.00	7.00	108.50	7.20	7.20	111.60	7.40	7.40	114.70	7.60	7.60	117.80
NO. 32	4.5m		7.00	7.00	31.50	7.20	7.20	32.40	7.40	7.40	33.30	7.60	7.60	34.20
NO. 33	20.0m		7.60	7.30	146.00	7.70	7.45	149.00	7.80	7.60	152.00	7.80	7.70	154.00
合　計	120.0m				926.20			939.20			950.20			960.20

舗装工（車道部）打換え

測　　点	点　間 距　離	平　均 距　離	表層			基層			不陸整正					
			断　面	平　均	数　量	断　面	平　均	数　量	断　面	平　均	数　量			
NO. 33	0.0m		7.60	0.00	0.00	7.70	0.00	0.00	7.70	0.00	0.00			
NO. 34	20.0m		6.90	7.25	145.00	6.90	7.30	146.00	6.90	7.30	146.00			
合　計	20.0m				145.00			146.00			146.00			

土工

細　　別	規　　格	記号	計　　算　　式	単位	小　　計	合　　計
掘削工						【1.0式当り】
			(左側)　　(右側)			
掘削(ｵｰﾌﾟﾝｶｯﾄ)	土砂		土積計算書より　　274.6 +　103.0	m^3	377.6	378
残土処理工						
残土処理	土砂		377.6	m3	377.6	378

土　積　計　算　書

道路土工（左側）

測　点	点　間 距　離	平　均 距　離	掘削（オープンカット） 断　面	平　均	数　量									
NO. 27	0.0m		0.0	0.00	0.0									
NO. 27+10	10.0m		0.0	0.00	0.0									
NO. 27+10’	0.0m		0.0	0.00	0.0									
NO. 28	10.0m		1.2	0.60	6.0									
NO. 28+2.908	2.9m		1.2	1.20	3.5									
NO. 29	17.1m		4.5	2.85	48.7									
NO. 29+4.868	4.9m		4.5	4.50	22.1									
NO. 30	15.1m		3.4	3.95	59.6									
NO. 31	20.0m		2.4	2.90	58.0									
NO. 31+3.81	3.8m		2.4	2.40	9.1									
NO. 31+3.81’	0.0m		1.8	2.10	0.0									
NO. 31+15.5	11.7m		1.8	1.80	21.1									
NO. 32	8.3m		1.7	1.75	14.5									
NO. 33	20.0m		1.5	1.60	32.0									
NO. 33’	0.0m		0.0	0.75	0.0									
NO. 34	20.0m		0.0	0.00	0.0									
合　計	143.8m				274.6									

土　積　計　算　書

道路土工（右側）

測　点	点　間 距　離	平　均 距　離	掘削（オープンカット） 断　面	平　均	数　量									
NO. 27	0.0m		0.0	0.00	0.0									
NO. 27+10	10.0m		0.0	0.00	0.0									
NO. 27+10’	0.0m		0.0	0.00	0.0									
NO. 28	10.0m		0.0	0.00	0.0									
NO. 28+2.908	2.9m		0.0	0.00	0.0									
NO. 29	17.1m		0.2	0.10	1.7									
NO. 29+4.868	4.9m		0.2	0.20	1.0									
NO. 30	15.1m		1.1	0.65	9.8									
NO. 31	20.0m		1.7	1.40	28.0									
NO. 31+3.81	3.8m		1.7	1.70	6.5									
NO. 31+3.81’	0.0m		1.3	1.50	0.0									
NO. 31+15.5	11.7m		1.3	1.30	15.2									
NO. 32	8.3m		1.3	1.30	10.8									
NO. 33	20.0m		1.3	1.30	26.0									
NO. 33’	0.0m		0.2	0.75	0.0									
NO. 34	20.0m		0.2	0.20	4.0									
合　計	143.8m				103.0									

平面図

S=1:500

アスファルト舗装・撤去・切断根拠図

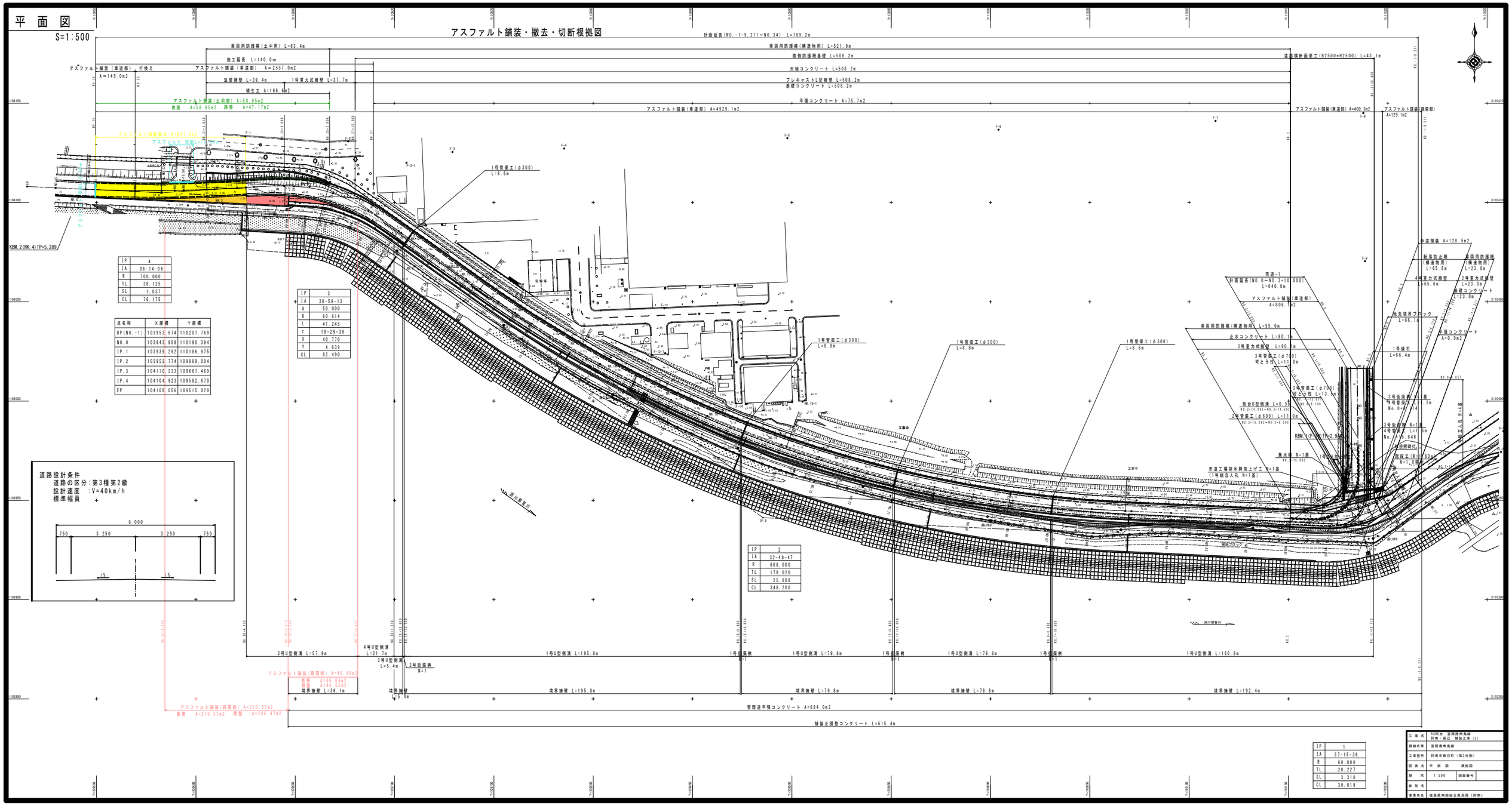
計画延長(NO.-1-9.211～NO.34) L=709.2m
車両用防護柵(土中用) L=63.4m
施工延長 L=140.0m
車両用防護柵(構造物用) L=521.9m
路側防護柵基礎 L=508.2m
道路横断面図工(B2500*H2500) L=43.1m
アスファルト舗装(車道部) A=145.0m2
打換え
アスファルト舗装(車道部) A=2557.0m2
天端コンクリート L=508.2m
法留擁壁 L=39.4m
1号重力式擁壁 L=37.7m
プレキャストL型擁壁 L=508.2m
基礎コンクリート L=508.2m
植生工 A=166.6m2
アスファルト舗装(土羽部) A=58.95m2
表層 A=58.95m2 路盤 A=47.17m2
平張コンクリート A=75.7m2
アスファルト舗装(車道部) A=4929.1m2
アスファルト舗装(車道部) A=400.2m2
アスファルト舗装(路肩部) A=129.1m2
アスファルト舗装撤去 A=467.0m2
アスファルト切断
1号管渠工(φ300) L=8.6m
KBM.2(NK.4)TP=5.289
IP 4
IA 06-14-06
R 700.000
TL 38.125
SL 1.037
CL 76.175
IP 3
IA 38-59-13
A 50.000
R 60.614
L 41.245
τ 19-29-36
X 40.770
Y 4.639
CL 82.490
点名称 X座標 Y座標
BP(NO.-1) 103953.674 110207.769
NO.0 103943.908 110190.394
IP.1 103939.292 110186.975
IP.2 103952.774 109889.004
IP.3 104110.233 109667.469
IP.4 104104.923 109582.670
EP 104108.056 109515.029
道路設計条件
道路の区分：第3種第2級
設計速度 ：V=40km/h
標準幅員
8.000
750 3.250 3.250 750
1%
IP 2
IA 32-48-47
R 608.000
TL 179.020
SL 25.808
CL 348.200
3号U型側溝 L=57.9m
4号U型側溝 L=21.7m
2号U型側溝 L=5.4m
2号形桝 N=1
1号U型側溝 L=195.8m
1号形桝 N=1
1号U型側溝 L=79.8m
1号U型側溝 L=160.8m
アスファルト舗装(路肩部) A=46.66m2
表層 A=45.66m2
路盤 A=46.66m2
境界擁壁 L=36.1m
境界擁壁 L=5.4m
境界擁壁 L=195.8m
境界擁壁 L=79.8m
境界擁壁 L=192.4m
アスファルト舗装(路肩部) A=210.57m2
表層 A=210.57m2 路盤 A=206.47m2
管理道平張コンクリート A=894.0m2
舗装止擁壁コンクリート L=615.4m
市道-1
計画延長(NO.0～NO.3+10.000)
L=640.0m
アスファルト舗装(車道部)
A=806.1m2
車両用防護柵(構造物用) L=55.0m
止水コンクリート L=90.1m
3号重力式擁壁 L=90.1m
3号管渠工(φ700)
可とう性 L=11.0m
3号管渠工(φ700)
可とう性 L=13.3m
取合U型側溝 L=0.5m
2号管渠工(φ600) L=11.0m
KBM.1(F-2)TP=2.94
集水桝 N=1基
市道工場排水桝嵩上げ工 N=1基
(1号組立入孔 N=1基)
歩道舗装 A=128.5m2
転落防止柵
(構造物用)
L=65.6m
車両用防護柵
(構造物用)
L=23.0m
4号重力式擁壁
L=65.6m
2号重力式擁壁
L=23.0m
基礎コンクリート
L=23.0m
地先境界ブロック
L=66.1m
平張コンクリート
A=0.9m2
1号縁石
L=66.4m
3号形桝 N=1基
1号管渠工 L=1.2m
No.0+4.181
3号形桝 N=1基
4号管渠工 L=1.0m
No.-1+5.646
設置明石
階段工(W=1.80m)
N=1.0箇所
工事中
IP.9
BL06
BL05
BL04
BL03
BL02
BL01
BL00
BL-1
BL-2
BL-3
BL-4
BL-5
BL-6
BL-7
BL-8
BL-9
BL-10
BL-11
BL-12
BL-13
BL-14
BL-15
BL-16
BL-17
BL-18
BL-19
BL-20
BL-21
BL-22
BL-23
BL-24
BL-25
BL-26
BL-27
BL-28
BL-29
BL-30
BL-31
BL-32
BL-33
BL-34
BL-35
BL-36
BL-37
BL-38
BL-39
BL-40